

Lema: *Loggia*

Alvaro Aritio Armada, Pedro Herrero Pinto

N.º 5. La propuesta *Loggia* ofrece una nueva alineación en la calle Fernán González de interés y revaloriza el acceso de la calle Hospital de los Ciegos mediante el puentecillo con el que se salva el foso; el Jurado lamenta, sin embargo, la ciega confianza puesta en una manera de arquitectura que, a su juicio, ha congelado el desarrollo de algunas de las ideas apuntadas en la propuesta.

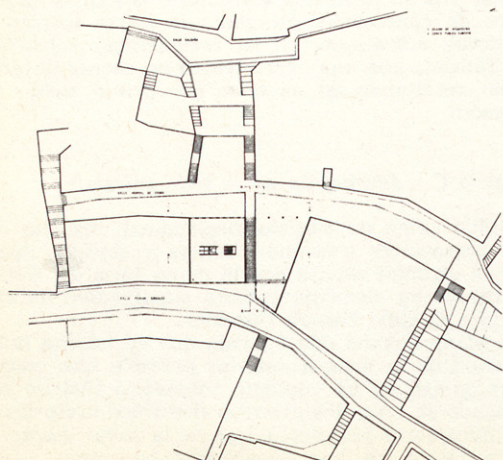

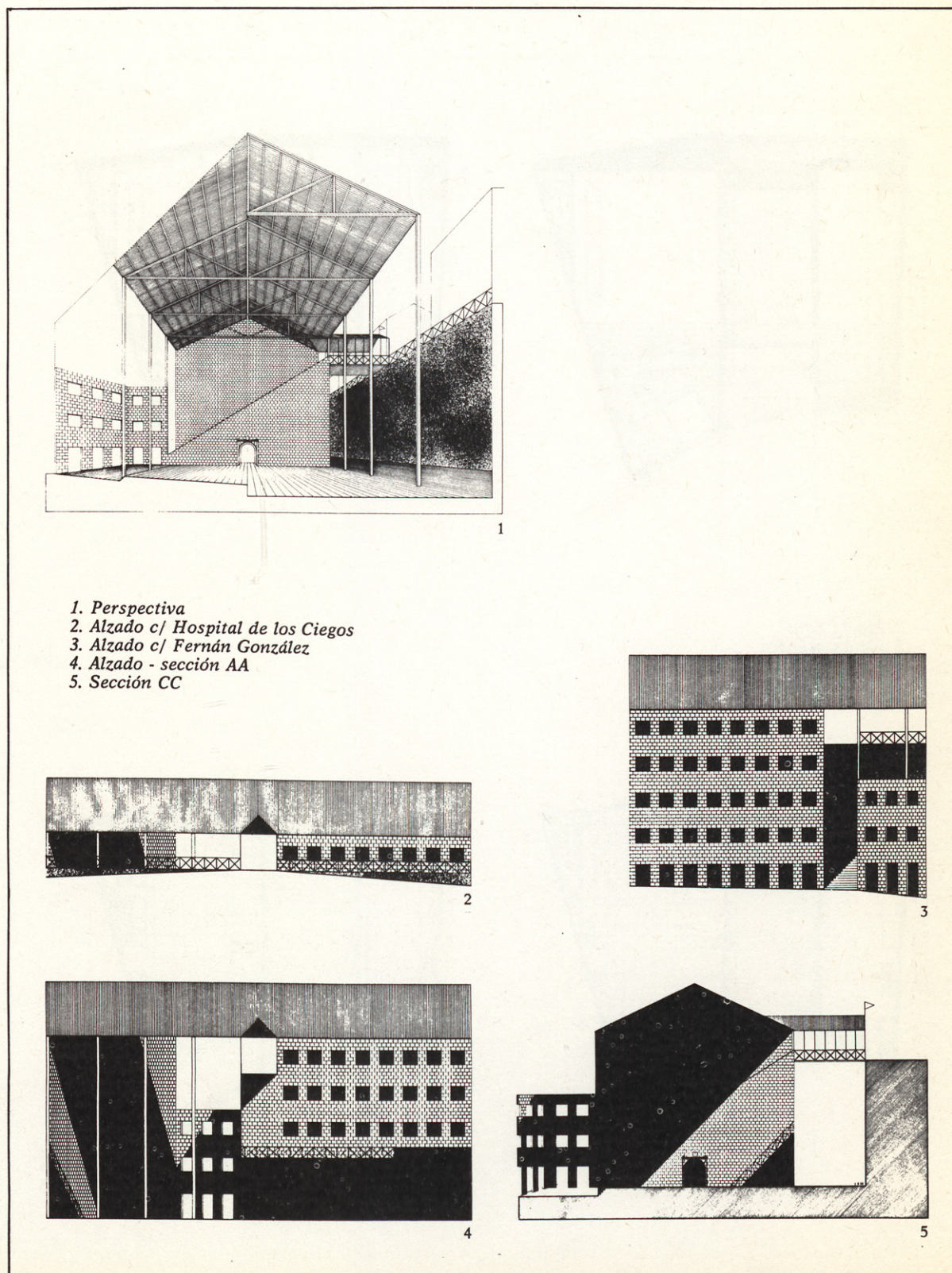
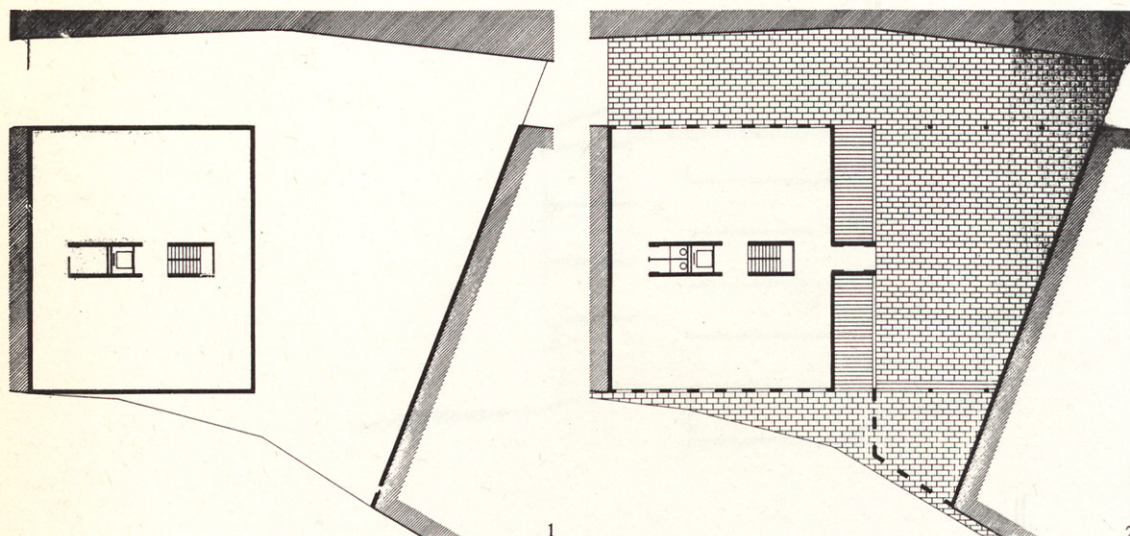

1. Sótano
2. Planta baja
3. Plantas 1, 2, 3 y 4
4. Planta de cubierta

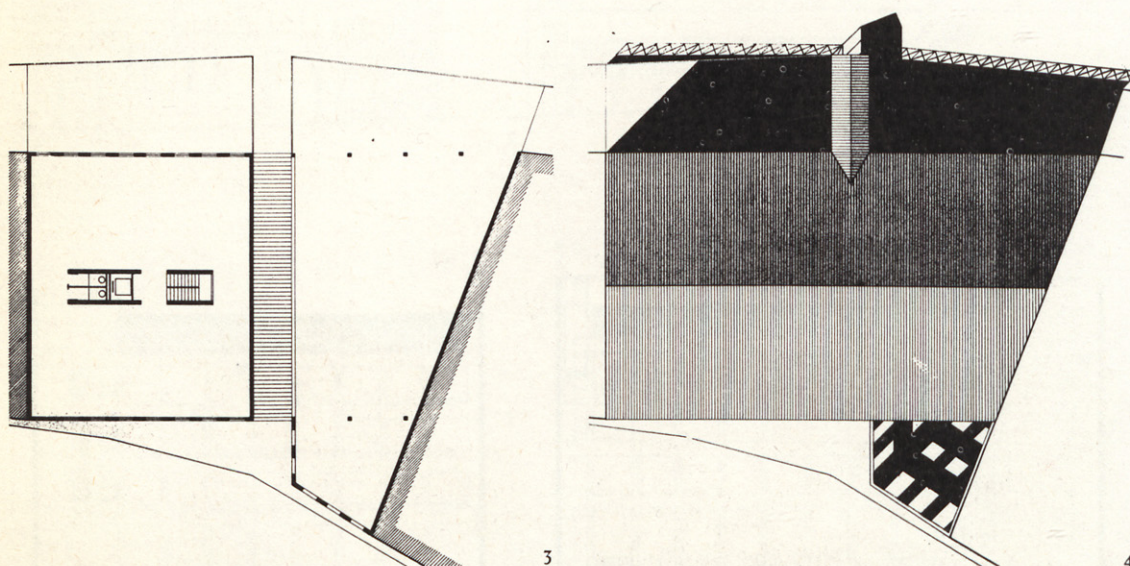

Desde el punto de vista arquitectónico, el proyecto se propone, tanto estar inserto como revitalizar la estructura urbana de la ciudad. Para ello, en la solución adoptada se tienen en cuenta los siguientes puntos.

1. Recuperación de la trama urbana

Se pretende rescatar el *patio-foso* característico de ese entorno, debido a la diferencia de cotas que existen entre las calles, así como la conservación volumétrica del conjunto.

2. Revitalización del entorno

Se propone:

- Creación de un nuevo itinerario peatonal como puente de unión entre las calles Fernán González y Hospital de los Ciegos, que enriquezca la malla de itinerarios peatonales.
- Creación de un espacio público cubierto que refuerce la secuencia de plazas allí existentes. Este espacio o *loggia* está separado de la calle Fernán González mediante una fachada que actúa como filtro entre dicha calle y el espacio, reforzando este último. Este nuevo espacio queda libre para poderlo utilizar de múltiples formas: celebración de actos públicos, exposiciones, mercadillos, etc.

3. Colegio de Arquitectos

La solución del Colegio se realiza mediante un sistema de plantas libres.